NEWLOOK.FR

NEWLOOK

2010-2015

LES + BELLES FILLES DE NEWLOOK !

80 PAGES HOT & SEX

SPÉCIAL BEST OF SEXE

KARIMA
BRUNE, LATINO ET HUMIDE À SOUHAIT...

EVA
ELLE S'OUVRE POUR TOI !

JASMINE

LEILA
L'ORIENTALE QUI KIFFE L'ANAL

ROSE
ENTRE SES CUISSES, C'EST ROSE !

ALESKA DIAMOND
UN CUL PRESQUE PARFAIT !

ÉLODIE
FAN DE GROS PISTONS !

ATTENTION, TEMPÉRAMENT VOLCANIQUE !

Mise à disposition des mineurs interdite
(article 227-24 du code pénal)

NEWLOOK

VOTRE KIOSQUE DIGITAL

TOUS LES ANCIENS NUMÉROS EN VERSION NUMÉRIQUE !

FLASHEZ-MOI
OU RETROUVEZ-NOUS SUR
WWW.NEWLOOK.FR

zinio™ | Read and Go presse et livres numériques | lekiosk | kobo | RELAY.com

ÉDITO JANVIER / FÉVRIER 2016

NEWLOOK 362

Numéro spécial best of

A chaque changement d'année, il est de bon ton de regarder derrière soi, se souvenir des belles choses, comme une invitation à en vivre d'autres.
A NEWLOOK comme ailleurs, nous aimons ces traditions. Sauf que chez nous, qui dit "se souvenir des belles choses" pense "se souvenir des belles filles". Car finalement, il n'y a que ça qui compte. Alors nous nous sommes plongés dans nos archives (un délice) pour en extraire les plus belles filles de ces 5 dernières années, toutes rassemblées dans ce numéro collector. Des brunes, des blondes, des rousses, avec quelques poils, sans poil, il y en a pour toutes les goûts. Si avec ça vous n'êtes pas au garde-à-vous pour entamer 2016 sur le bon pied, c'est à désespérer.
Bonne dégustation, c'est NEWLOOK qui régale.

PATRICK GUÉRINET

TU VEUX ENCORE PLUS DE FILLES HOT ET DES VIDÉOS XXX ?

Alors attrape ton ordi, ta tablette, ton mobile, bref, tout ce qui a une connexion et fonce sur club.newlook.fr

VIDEOS ULTRA HOT Des centaines de vidéos en ligne, de tous les genres et pour tous les goûts, renouvelées tous les jours, pour un max de plaisir !

WEBCAMS SEXY Des petites cochonnes en ligne rien que pour toi, qui attendent ton appel pour t'en faire voir de toutes les couleurs.

PLANS CUL Débarque directement dans leur salon, ces chaudasses du cul n'attendent que toi pour s'éclater.

Ça te fait rêver, hein ? Eh bien, à toi de jouer !

DU PLAISIR A TOUTE HEURE ?

REJOINS-NOUS VITE !

club.newlook.fr

Qui fait quoi ?

Nº 362 – JANVIER / FÉVRIER 2016

Publisher :
Michel Birnbaum

RÉDACTION 01 44 39 78 20
73, rue Claude-Bernard, 75005 Paris
Rédacteur en chef : Patrick Guérinet
Conception graphique :
Christophe Igounet (www.presse-book.net)
Secrétaire de rédaction :
Michel Morin

SERVICE PHOTO
Kevin Michael

FABRICATION 01 44 39 78 31
Gilles Tarral – gtarral@1633sa.fr

ADMINISTRATION 01 44 39 78 20
73, rue Claude-Bernard, 75005 Paris
Directeur de la publication
Michel Birnbaum
Chef comptable
Chantal Toutée (01 44 39 78 26)
Responsable des règlements fournisseurs
Leonardo Sapone (01 44 39 78 20)

SERVICE DES VENTES
À Juste Titres 04 88 15 12 44
Numéro réservé aux dépositaires et diffuseurs de presse.
Benjamin Boutonnet – b.boutonnet@ajustetitres.fr
Fax 04 88 15 12 49

PUBLICITÉ
WPP 01 47 57 8000
11, rue Chaptal, 92300 Levallois
Fax 01 47 57 8008

ABONNEMENT 03 88 66 11 20
ABO PRESS
19, rue de l'Industrie, 67400 Illkirch
Fax 03 88 66 86 42/newlook@abopress.fr.

Abonnement 1 an (6 numéros) pour la France métropolitaine : 35 € au lieu de 41,40 € (prix de vente au numéro).

Abonnements SUISSE 022 308 08 08
Dynapresse Marketing SA
Service abonnements : 38, avenue Vibert,
Case postale 1227 Carouge, Suisse
Fax 022 308 08 59
E-mail : abonnements@dynapresse.ch

NEWLOOK Nº 362 – BIMESTRIEL JANVIER - FÉVRIER 2016 – est une publication éditée par 1633, SAS au capital de 933 768 euros. RCS Paris B-401-844-865. Siège social : 73, rue Claude-Bernard, 75005 Paris. Administration et publicité : 73, rue Claude-Bernard, 75005 Paris. Tél. 01 44 39 78 20. Dépôt légal : 1er trimestre 2016. Diffusion : MLP. ISSN : 0756-192X. Imprimé en France par Aubin, chemin des Deux-Croix, 86240 Ligugé.

La rédaction n'est pas responsable des textes, illustrations, photos et dessins publiés qui engagent la seule responsabilité de leurs auteurs. Les documents reçus ne sont pas rendus, et leur envoi implique l'accord de l'auteur pour leur libre publication. Les prix peuvent être soumis à de légères variations. Les indications de marques et les adresses qui figurent dans les pages rédactionnelles de ce numéro sont disponibles à titre d'information. La reproduction des textes, photographies et dessins publiés est interdite. Ils sont la propriété exclusive de *Newlook* qui se réserve tous les droits de reproduction et de traduction dans le monde entier.

© 2015 CECE Suisse/1633 SAS

Offre DVD exclusivement réservée à la France métropolitaine, la Belgique et la Suisse.

NEWLOOK

Janvier / Février 2016

RETROUVE
plein de filles sur
club.newlook.fr
Réservé aux adultes.

DEVIENS fan de NEWLOOK
sur facebook et

NUMÉRO SPÉCIAL BEST OF

VERTIGE SUR 2 ROUES

Compéttion extrême en matière de VTT, le Red Bull Rampage propose tous les ans des parcours de fous dans les spots les plus extraordinaires de la planète. Comme ici, dans le désert de l'Utah et ses falaises à coper le souffle. Ce ne sont plus les tripes bien accrochées qu'il faut avoir pour se jeter dans ces pentes, mais des cou*** en béton armé ! Fillettes s'abstenir.**

© Photo Red Bull

INTO THE TUBE

Pointure du surf mondial, le Polynésien Michel Bourez a une spécialité : surfer les tubes. Premier Français a avoir battu les Hawaïens sur leurs eaux en reportant le Reef Hawaiian Pro en 2008, il a le plus beau terrain d'entraînement du monde : les rouleaux de Tahiti. Quand même plus cool qu'être enfermé dans un bureau d'assistant comptable...

© Photo Red Bull

VOL AU-DESSUS D'UN NID DE ZOULOUS

Tous les ans à l'occasion des X-Fighters, les meilleurs pilotes motocross freetstyle du monde se rassemblent dans des spots de rêve et profitent des sessions d'entraînement pour aller se tirer la bourre hors circuit. Comme ici dans la savane de Pretoria, en Afrique du sud, où ils ont été salués par les guerriers zoulous...

© Photo Red Bull

SNAPSHOT

LE PHARAON VOLANT

Une vue imprenable sur les célèbres pyramides de Gizeh en Égypte... Cédric Dumont s'est offert un survol des mythiques monuments en wingsuit. Pourtant, rien n'a été simple. Sponsorisé par Red Bull, le survol de la zone a dû recevoir une autorisation du ministère de la Défense égyptien. "Voler au-dessus des pyramides m'a rempli d'une énergie mystique sans pareil", a déclaré le Français après son vol.

© Photo Red Bull

PING

Par Yannick Le Gouëz

NEWLOOK BEST OF 2016

NOMADE
La première enceinte Bluetooth aussi mobile que les appareils nomades. Sa forme lui permet de se fixer sur tablettes, smartphones, notebooks afin d'amplifier leur son jusqu'à cinq fois. Disponibles en sept couleurs flamboyantes.
Zooka, **99,99 €**. www.carbonaudioinc.com

BRANCHÉ
Pour rester connecté partout et toute la journée, ce sac à dos intègre une alimentation poids plume pour tout recharger en cours de route via l'USB. Avec compartiments pour portable, tablette… Sac à dos Surge II Charged, The North Face, **180 €**.
www.thenorthface.com

CAMÉRA DE L'EXTRÊME
Résistante, étanche, cette mini caméra embarquée wi-fi enregistre trois heures en continu sur son écran couleur. Spécial baroudeur, elle intègre de multiples capteurs : altimètre, baromètre, accéléromètre ainsi qu'un récepteur GPS haute sensibilité. VIRB Elite, **399 €**. Native Union.
www.garmin.com/fr

Le procédé d'impression sur des sneakers en cuir donne un résultat hyperréaliste. Au choix, une trentaine de modèles à l'inspiration aussi variée qu'artistique. American College, **139 €**.
www.americancollegeusa.com

HYBRIDE
Quand la valise se transforme en trottinette et inversement. La Micro Luggage est la combinaison d'une valise cabine avec une trottinette rabattable. Ce nouveau moyen de transport urbain facilite les déplacements et évite de se fatiguer. Petit plus : la liaison Bluetooth pour écouter la zik de son smartphone via les haut-parleurs de la valise. Micro Luggage Sound2Go, **349,90 €**.
www.micro-mobility.fr

© DR

ALTITUDE
Imperméable avec des coutures étanches, cette veste de ski est aussi thermoréfléchissante et isolante. Doublée de la technologie Omni-Heat Reflective, qui permet de gagner 20 % de chaleur supplémentaire, cette veste dotée de la membrane "imper-respirante" Omni-Tech est l'alliée idéale pour dévaler les pentes enneigées. Avec de nombreuses poches pour le masque ou le smartphone, une autre pour le forfait ski, et une capuche tempête amovible. Alpine Stunner Jacket, **199,95 €.**
www.columbiasportswear.fr

TACTILE
Pour tweeter **en haut des pistes** sans se geler les doigts, ces gants hyperisolants sont dotés d'une paume antidérapante en silicone et de doigts compatibles avec les écrans tactiles. Trail Summit Running Glove, Columbia, **29,95 €.**
www.columbia.com

DOUBLE JEU
L'ordinateur de salon se transforme en table **de jeu numérique** et tactile Full HD de 27 pouces. Multi-utilisateur, "multitouch" et multimode : on passe de l'ordinateur personnel à l'écran de jeu en le posant à plat sur n'importe quelle surface. Il offre tous les contenus : musique, vidéo, photos, jeux de plateau. Livré avec joysticks et dés numériques. Autonomie : 90 minutes sans fil. Lenovo Table PC Horizon, **1 499 €.** **www.lenovo.com**

TOUT-TERRAIN
Sensations extrêmes avec ce skate tout-terrain monté **sur pneus** à gros crampons et doté d'un moteur **électrique** de 800 W. Il offre deux à trois heures **d'autonomie** pour une vitesse maximale de 30 km/h. **Skate** Border X 800W, **Maverix, 599 €.** **www.maverix.fr**

SHOPPING

Par Yannick Le Gouëz

NEWLOOK BEST OF 2016

INDESTRUCTIBLE
La célèbre montre G-Shock fait appel au rappeur EMINEM pour célébrer ses 30 ans. Miroir mat et touches rouges, elle reprend les codes du chanteur. Le E à l'envers de l'artiste est représenté sur le cadran et sur le bracelet. G-Shock X Eminem. **179 €.**
www.g-shock.fr

PANORAMIQUE
La photo perd la boule. Avec 11 cm de diamètre et 36 objectifs, cet appareil photo en forme de balle se lance en l'air et prend des clichés simultanément dans toutes les directions, réalisant des panoramiques à 360°. Sortie courant 2014. Panono. **490 €.**
www.panono.com

AFRO ROCK
À l'occasion de la sortie de son cinquième album, voici une ligne de chaussures et de sacs réalisée avec Keziah Jones. La collection est fabriquée à partir de tissus Ankara traditionnels fabriqués au Nigeria. Captain Rugged by HRM for Faguo. **De 55 à 75 €.** www.faguo-shoes.com

BOLIDE
Ce tout-terrain biplace avale dunes, sentiers en forêt et réinvente la conduite sportive avec des performances inégalées et une grande maniabilité. Le moteur ? Un Rotax 1000 R de 101 chevaux à 2 cylindres en V. Sensations fortes assurées. Can-Am Maverick XRS, **À partir de 22 699 €.**
www.can-am.brp.com

© DR

ESPION
Avec sa caméra intégrée au capot, on peut filmer et photographier tout ce qui est autour de la voiture. Le bolide se pilote à partir d'un iPod Touch, iPhone, iPad ou tablette Android. Spy Ghost.
89,90 €. www.la-collection.com

COUTURE
Une enceinte portable en forme de gélule géante dessinée par le talentueux créateur de mode Alexander Wang. Couleur or pâle et noir mat profond pour un look minimaliste luxueux. Beats Pill X Alexander Wang.
299 €. www.fr.beatsbydre.com

INGÉNIEUX
Fini les fils qui s'emmêlent. Les écouteurs auriculaires sont dans les cordons de la capuche et un micro intégré au cordon s'utilise avec un smartphone pour une fonction kit mains libres. Le tout passe en machine. Hoodiebuddie.
79 €. www.hoodiebuddie.fr

CONNECTÉ
Voici le premier appareil photo qui, d'une simple pression du doigt, capture des images à 360°, qu'on peut envoyer sur un smartphone via le wi-fi ou partager sur les réseaux sociaux. Theta.
399 €. www.ricoh-imaging.fr

COLLECTOR
Quand la chaussure de foot croise un créateur, cela donne cet étonnant résultat. Sur l'avant de la chaussure, une paire de komainu, ces chiens-lions statufiés qui protègent les temples japonais. Édition limitée à 2 000 paires dans le monde. Adidas Adizero F50 Yohji Yamamoto.
300 €. www.adidas.fr/football

PING

Par Yannick Le Gouëz

NEWLOOK BEST OF 2016

BAROUDEUR
Étanche jusqu'à 14 mètres, doté d'un traitement antichoc pour une chute de 2 mètres sans dégât, cet appareil photo numérique est équipé d'un système de géolocalisation qui enregistre les données de position de chaque image. Avec baromètre, altimètre, boussole… Ricoh WG-4 GPS, **329 €**. ricoh-imaging.fr

TROISIÈME ŒIL
Entièrement automatisée, cette caméra HD se fixe sur le pare-brise pour filmer en continu la route en grand angle. Le modèle avec GPS date et géolocalise les vidéos. Garmin Dash Cam sans GPS, **199 €**. Avec GPS, **229 €**. garmin.fr

HUMOUR
Un brin rétro, ce Polaroid est déguisé en distributeur de papier toilette. Souriez, vous n'êtes pas photographié. Polaroll, **19,90 €**. minimall.fr

BEAU GOSSE
Bonne mine assurée avec le VisaPure qui élimine les impuretés en profondeur tout en procurant un massage délicat qui active la circulation. VisaPure, **149,99 €**. philips.fr

MONSTER
Monster 1200, c'est le nom du nouveau roadster Ducati. Cette moto racée et musclée offre un design inédit. Nouveau châssis et moteur Testastretta 11°, antipatinage et ABS, trois modes de conduite et selle réglable en hauteur. Monster 1200, **à partir de 13 490 €**. ducati.fr

© DOUBLE PAGE ; DR

À L'ŒIL
L'étui iPhone qui garde un œil sur vous. Associé à une application gratuite, il vous suit du regard. On peut aussi le personnaliser avec son répertoire téléphonique. Inquiétant. Eyes, **24,90 €**. **tucano.com**

TRANSFORMER
Le Snappgrip est un étui qui transforme le smartphone en véritable appareil photo avec une ergonomie d'appareil professionnel, avec réglages ajustables et bouton déclencheur dédié. Disponible en version iPhone et en version Samsung. En blanc ou noir. Snappgrip, **69,99 €**. **snappgrip.com**

INTERACTIF
Pour les fans de robotique. Ce drôle de bonhomme interactif offre la reconnaissance faciale et vocale. Il se déplace dans toute la maison grâce à la reconnaissance de parcours. À vous de personnaliser ses fonctions. Compatible iPhone, iPod Touch, iPad. IRoboMe, **150 €**. **megagadgets.fr**

SON ET LUMIÈRE
Ce n'est pas une canette mais une mini-enceinte qui fait pulser lumière et son depuis n'importe quel appareil mobile via Bluetooth. La lumière LED donne ainsi vie à la musique. JBL Pulse, **199 €**. **http://fr.jbl.com**

“JE SENS QUE JE VAIS ÊTRE COQUINE...”

Au lit avec KARIMA

Sous ses airs d'Eva Longoria, la belle brune sait atteindre son but avec les hommes, avec son regard de braise et un corps brûlant de désir. Pour assouvir ses fantasmes, Karima est prête à tout. À vous d'être à la hauteur. Droit dans les yeux...

Photos : Exposurezone

“J’AI TRÈS ENVIE DE M’AMUSER. ET TOI ?”

“TU AIMES MA CROUPE ? C’EST JUSTE POUR TOI, TU SAIS...”

“JE CHERCHE SURTOUT UN HOMME QUI SACHE ME PRENDRE...”

“VIENS ME REJOINDRE, JE N’ATTENDS QUE TOI...”

“MES DOIGTS NE ME SUFFISENT PLUS...”

“JE SUIS OUVERTE À TOUS TES FANTASMES...”

Exquise

EVA, BLONDE ET NATURE

Une mère russe et un père tchèque. Venue du grand froid, Eva raffole du sud de la France et adore se prélasser au soleil. Et quand il fait très chaud, ses désirs sont des ordres... Garde à vous !

Photos : Exposurezone

"J'ADORE LE SUD, SON CLIMAT EST PROPICE À LA NUDITÉ..."

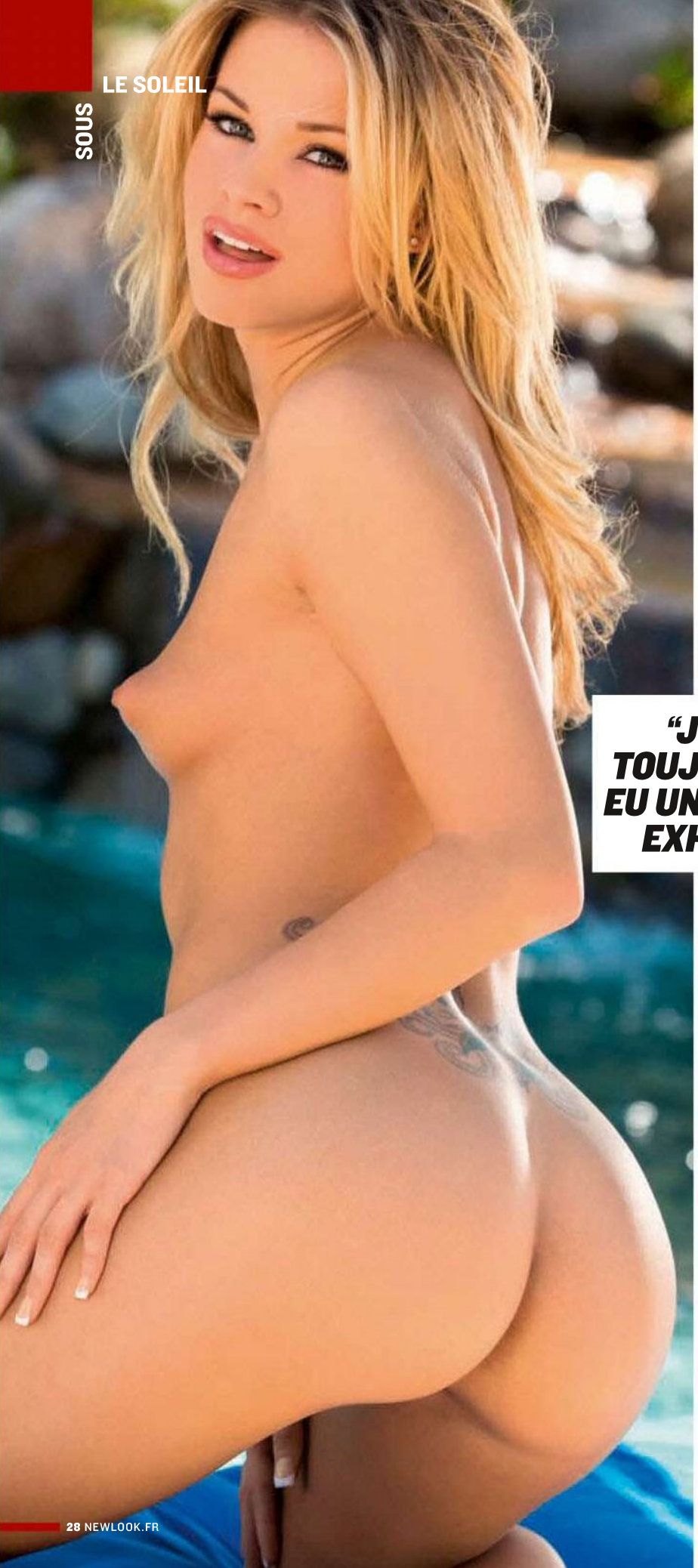

“J’AI TOUJOURS EU UN CÔTÉ EXHIB”

"J'ADORE QUAND
LES HOMMES ME
SURPRENNENT"

"MON CORPS
BRÛLE...VIENS
L'ÉTEINDRE"

“MA PINK ZONE TE PLAÎT ? NE FAIS PAS TON TIMIDE...”

“QUELQUES COUPS DE LANGUE NE SERAIENT PAS DE REFUS...”

“ÇA SENT LE BOUQUET FINAL. PRENDS-MOI, JE N’ATTENDS QUE ÇA…”

“J’AIME LES GROSSES CYLINDRÉES.”

On the road

ÉLODIE

Cette blonde atomique vit dans le sud de la France. Son trip ? Les grosses motos et les ambiances viriles. Élodie aime surtout chevaucher des bolides...

Photos : Exposurezone

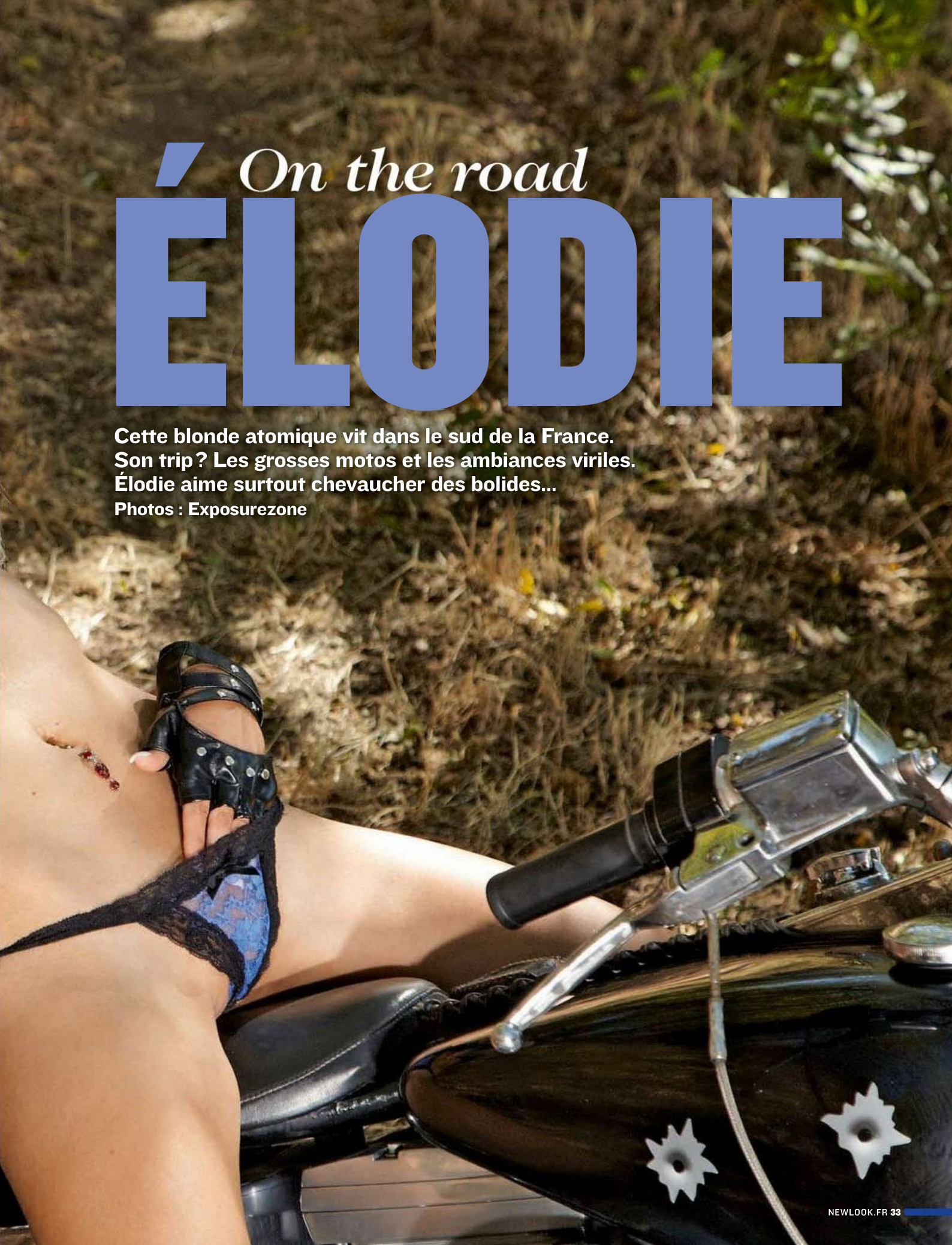

“LE CUIR, ÇA M’EXCITE TOUJOURS !”

“LA CHALEUR EST ÉTOUFFANTE, NON ?”

FIND
MORE
FREE
MAGAZINES

HTTP://SOEK.IN

"VIENS ME REJOINDRE, JE N'ATTENDS QUE TOI !"

“JE N’AI PAS ASSEZ
DE MES MAINS.
TU AS UNE IDÉE ?”

Aleska c'est plus fort que toi

Décidément, la star du porno hongrois est diabolique. Cette ex-danseuse de ballet qui a choisi le porno pour s'éclater peut tout jouer, de la femme fatale à l'adolescente allumeuse. Et aujourd'hui, elle allume grave !

Photos : Private

AUCUN DOUTE N'EST PERMIS : ALESKA NE PENSE QU'À ÇA !

Eva voit

LA VIE EN ROSE

Eva est une bombe directement importée de Cuba... La belle brune n'a pas son pareil pour faire monter la température. Un regard de braise et un corps de rêve. De quoi faire tourner la tête des hommes.

Photos : Exposurezone

“JE SUIS D’HUMEUR COQUINE...”

“J’AI TRÈS ENVIE D’UN HOMME QUI SACHE ME PRENDRE...”

“JE COMMENCE À ÊTRE TRÈS EXCITÉE...”

“JE ME METS À L’AISE. ÇA TE DÉRANGE ?”

“ALLEZ, VIENS JOUER AVEC MOI !”

“J’ADORE QUAND ON ME MATE.”

Sublime

TANIA

À chaque numéro, une lectrice s’exhibe pour votre plus grand plaisir...

© EXPOSUREZONE

© EXPOSUREZONE

“LAISSE-
MOI ME
CARESSER.”

“JE N’ATTENDS PLUS QUE TOI...”

© EXPOSUREZONE

OFFRE EXCLUSIVE

ABONNEZ-VOUS à NEWLOOK

1 AN - 6 numéros
pour 33 € seulement
au lieu de 41,40 € *
SOIT 1 NUMÉRO GRATUIT

RETROUVEZ VOS DEUX DVD DANS CHAQUE NUMÉRO

- ✓ 5 FILMS X
- ✓ 10 HEURES DE HARD

ULTRA SEXY !

* prix de vente au numéro. PAS D'ABONNEMENT POUR LES DOM-TOM ET L'ETRANGER

BULLETIN D'ABONNEMENT PRIVILÉGIÉ À NEWLOOK

à renvoyer, sous enveloppe sans l'affranchir, accompagné de votre règlement à :
GROUPE 1633 SAS - ABO PRESS - LIBRE REPONSE 31714 - 67409 ILLKIRCH CEDEX

Oui je souhaite bénéficier de votre offre **d'abonnement d'un an** (6 n°) à **NEWLOOK** pour **33 €** seulement.

Pour les DOM-TOM et l'étranger :
vente au numéro chez votre marchand de journaux uniquement. Pas de possibilité d'abonnement.

Je choisis mon mode de règlement à l'ordre de NEWLOOK

[ ] par chèque bancaire ou postal [ ] par carte bancaire Visa [ ] par carte bancaire MasterCard

N° [ ][ ][ ][ ] / [ ][ ][ ][ ] / [ ][ ][ ][ ] / [ ][ ][ ][ ] Expire fin : [ ][ ][ ][ ] N° de contrôle [ ][ ][ ]

IMPORTANT : inscrivez dans les trois cases «N° de contrôle» les trois derniers chiffres du n° qui apparaît sur le bloc signature au verso de votre carte bancaire. Cette opération est indispensable.

(ÉCRIRE EN MAJUSCULES)

[ ]M. [ ]Mme [ ] Melle Nom _____ Prénom _____

Adresse _____

Code postal [ ][ ][ ][ ][ ] Ville _____ Pays _____

Tél. _____ E-mail _____ Date [ ][ ] [ ][ ] [ ][ ]

En application de l'article-27 de la loi n°78-17 du 06-01-78, les informations qui vous sont demandées sont nécessaires au traitement de votre abonnement. Vous bénéficiez d'un droit d'accès et de rectification des données qui vous concernent.

Offre valable jusqu'au 31 mars 2016
Tél. service abonnements : 03 88 66 11 20- newlook@abopress.fr
ABONNEZ-VOUS AUSSI SUR : WWW.NEWLOOK.FR

NLKSTAN15

Je certifie être majeur
Signature (obligatoire)

Jasmine MET LE FEU

Cette jolie brune aux origines méditerranéennes a quelques atouts pour arriver à ses fins. Ne vous fiez pas à ses allures de fille sage. Jasmine est un volcan qui ne demande qu'à se réveiller...

Photo : Exposurezone

“JE SUIS TRÈS DOCILE, TU SAIS…”

“JE SAIS CE QUE VEULENT LES HOMMES...”

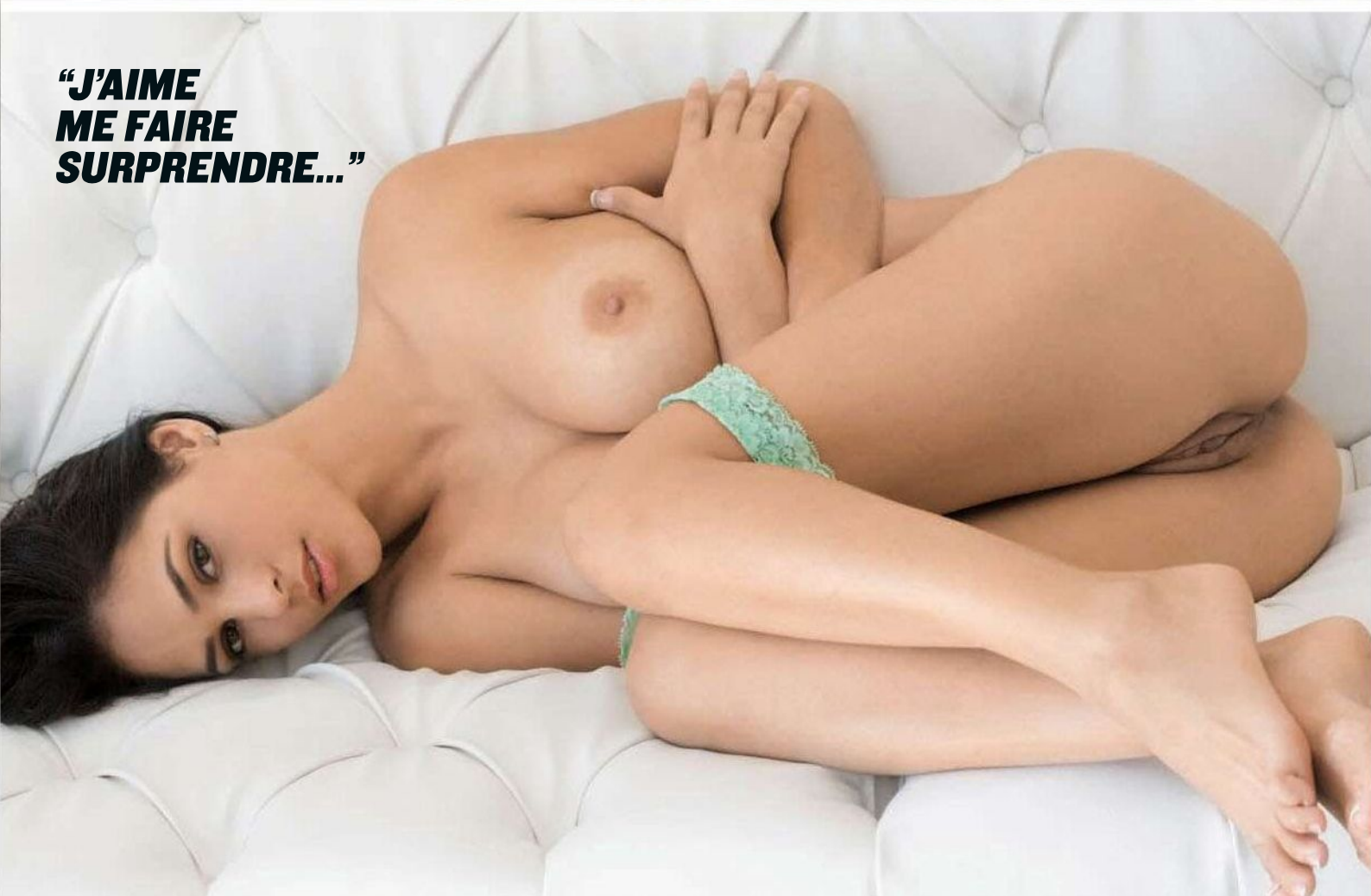

“J’AIME ME FAIRE SURPRENDRE...”

“JE SUIS TRÈS COQUINE...”

"TU VIENS PRENDRE UN BAIN ?"

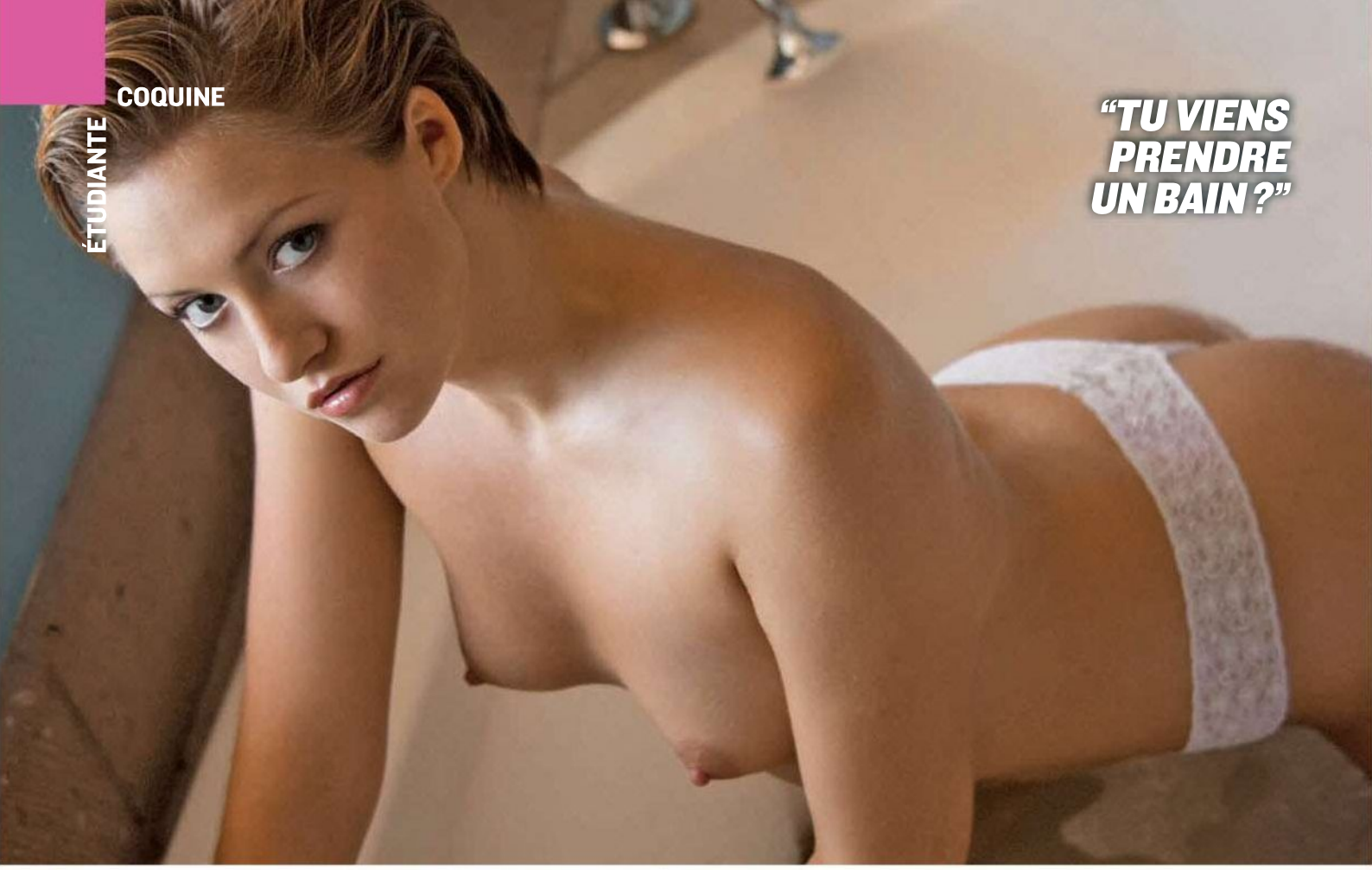

Envoûtante MAEVA

À chaque numéro, une lectrice s'exhibe pour votre plus grand plaisir...

© EXPOSUREZONE

© EXPOSUREZONE

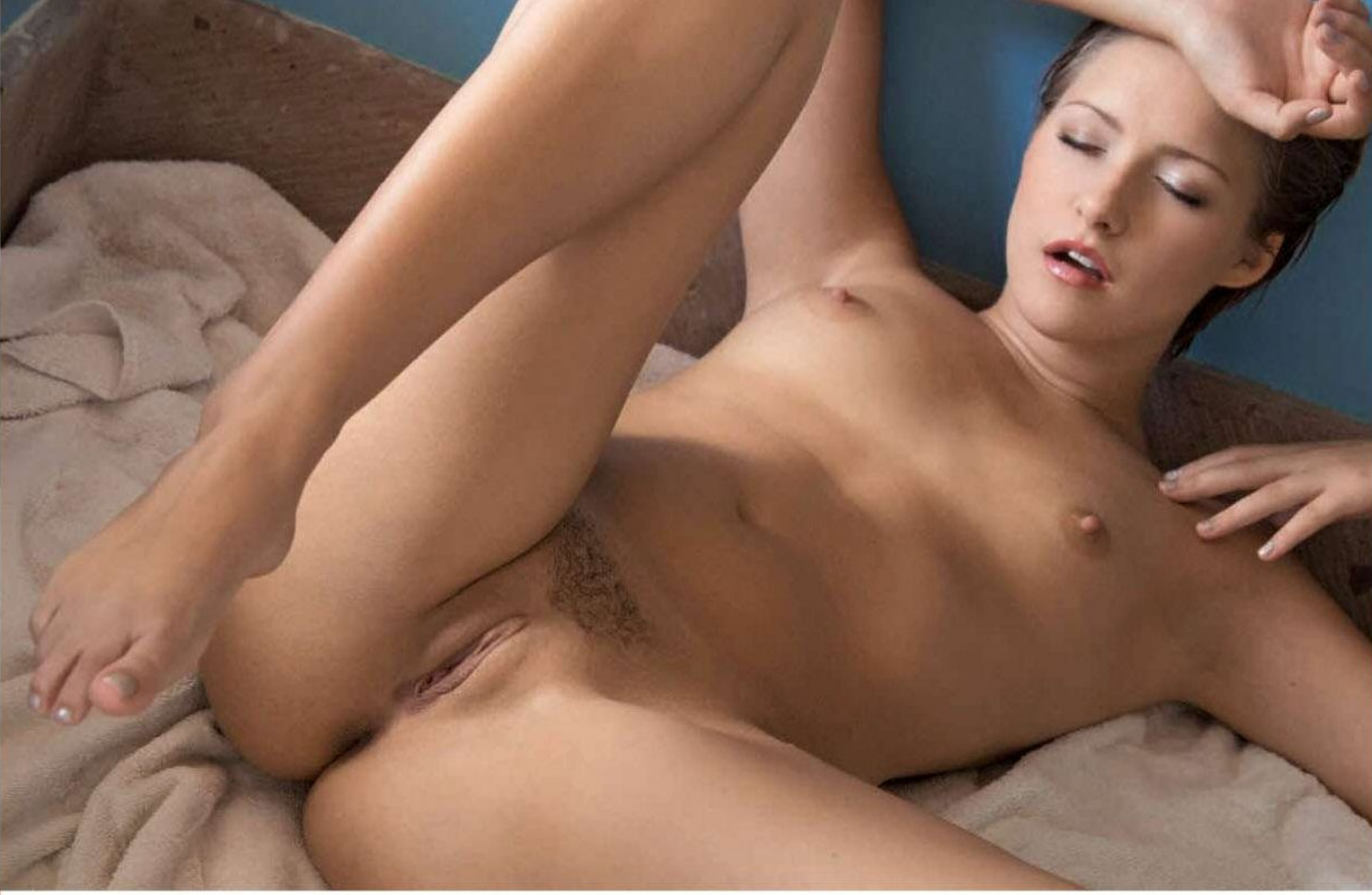

“LAISSE-MOI
JOUER
AVEC TOI...”

“JE N’ATTENDS PLUS QUE TOI...”

© © EXPOSUREZONE

SERVICES RESERVÉS AUX ADULTES

LE TOP DU SEXE !

0892-0899 Service 0,80 €/min + prix appel

Mineur? Demandez l'autorisation à vos parents. 0892 - 0899 = 0,80 cts/min + Prix d'un appel. RCS B 799 369 681
Réservé aux adultes

"ALORS, JE TE PLAIS ?"

Cette jolie brune aux origines espagnoles et argentines a de quoi faire tourner la tête des hommes. Sous ses airs de femme fatale, Lucy est en réalité plus docile qu'il n'y paraît...
Photo : Exposurezone

DOCILE ET CÂLINE

“JE SAIS CE QUE VEULENT LES HOMMES...”

“ALORS, TU VIENS ?”

“MES DOIGTS NE ME SUFFISENT PLUS...”

“TU VIENS PRENDRE UN BAIN ?”

Cindy

LIBERTINE

À chaque numéro, une lectrice s'exhibe pour votre plus grand plaisir...

© EXPOSUREZONE.

© EXPOSUREZONE.

“LAISSE-MOI JOUER AVEC TOI...”

“JE N’ATTENDS PLUS QUE TOI...”

© EXPOSUREZONE.

services reservés aux adultes

Luxure & Tentations

Fais l'amour

sans attendre

En duo direct ou en mode espion

08 92 78 76 36

Beurettes en manque

chic & sexy !!!

Elles prennent les devants immédiatement

08 99 02 53 40

Amateur de Sexe

sans aucune limite

Ici elles vont te faire la totale en live

08 99 02 36 21

50 ans & plus encore

elles sont tres ouvertes

Rdv rapide pas de bla bla de l'action !

08 99 02 12 05

SM pour un plaisir

+ intense avec des maitresses

Dominatrices & soubrettes soumises...

08 99 02 57 73

Annuaire des Salopes

les bons plans rapides

Contact de vraies libertines en chaleurs

08 99 02 10 51

Hotesses Perverses

La ligne la + hot de france

Chaudes, dociles elles t'attendent

01 72 95 70 34

Club très privé

pour des soirees

De sexe totalement débridés

08 99 02 03 45

0892-0899 Service 0,80 € / min + prix appel

Mineur? Demandez l'autorisation à vos parents. 0892 - 0899 = 0,80 cts/min + Prix d'un appel. RCS B 799 369 681
Réservé aux adultes

SAVEURS D'ORIENT

Ses origines orientales sont son principal atout. Celle jolie plante a tout ce qu'il faut où il faut pour obtenir ce qu'elle veut des hommes. Mais attention, dans l'intimité, Leila sait aussi se lâcher...

Photos : Exposurezone

"J'AIME JOUER AVEC LES HOMMES."

“TU AIMES MES FESSES ?”

“JE COMMENCE À ÊTRE TRÈS EXCITÉE...”

“MES DOIGTS NE VONT PAS SUFFIRE !”

“TU AIMES QUAND J’OUVRE LES CUISSES ?”

ROSE

Prête à tout !

Rose est californienne et est prête à tout pour réussir. Pour cela, elle compte sur ses charmes... Petite séance de photos au bord d'une piscine.

Photo : Exposurezone

“TU SAIS BIEN QUE JE SUIS TRÈS COQUINE.”

“ALLEZ, NE TRAÎNE PAS, VIENS ME PRENDRE !”

“JE COMMENCE À ÊTRE TRÈS EXCITÉE...”

“REGARDE-MOI BIEN.
ALORS, JE TE PLAIS ?”

“ON M’A TOUJOURS
DIT QUE J’AVAIS
UN JOLI MINOU...”

À chaque numéro, une lectrice s'exhibe pour votre plus grand plaisir...

Céline

Céline est une intellectuelle et ça se voit ! Bah oui messieurs, elle possède un master en psy obtenu à Grenoble. Donc si vous la croisez, vous aurez beaucoup de mal à la lui faire à l'envers ! Quoique... Par Monsieur Carl.

Photos : Exposurezone

“ON DIT DE MOI QUE J’AI UNE CERTAINE FRAÎCHEUR...”

"J'AI UNE VRAIE PEAU DE BÉBÉ !"

“JE M’ASSUME… ET VOUS ?”

COQUINE

ÉTUDIANTE

"OOPS..."

ENTREVUE

VOTRE KIOSQUE DIGITAL

Retrouvez votre magazine

EN VERSION NUMÉRIQUE !

« Toutes les vérités sont bonnes à dire. »

zinio™ lekiosk RELAY

NEWLOOK BEST OF 2016

LES SALES BLAGUES DE NEWLOOK

Elles sont misogynes, machistes au possible, mais elles nous font toujours autant rire !

C'est un jeune type qui arrive dans un bar en courant et qui demande au serveur :
- J'aimerais un whisky, non deux, enfin dix whiskies.
Le serveur, un peu étonné, lui sert les dix verres sur un plateau et le mec les boit cul-sec les uns derrière les autres. Le serveur lui demande :
- Mais excusez-moi, pourquoi dix whiskies d'un coup ?
- Parce qu'aujourd'hui, c'est un jour spécial. Je fête ma première pipe.
- Ben alors là, si je peux me permettre de vous offrir le onzième ?
- Oh, vous savez, si le goût n'est pas passé avec dix, c'est pas un de plus qui changera quelque chose !

Pourquoi les femmes malaxent-elles les couilles quand elles sucent ?

Pour éviter les grumeaux.

Un flic surprend un homme qui creuse un trou dans un recoin du Bois de Boulogne :
- Mais pourquoi creusez-vous donc un trou ici ? demande le flic d'un ton soupçonneux.
- C'est pour ma copine, lui répond le gars.
- Pourquoi, elle est morte ?
- Non, non, elle est bossue, c'est plus pratique pour la baiser !!!

Pourquoi le vagin est-il près de l'anus ?

C'est pour qu'on puisse transporter les femmes comme les packs de bière.

Quelle est la différence entre un flipper et une pute ?
Avec le flipper, on met les pièces dans la fente et on joue avec les mains, et avec la pute, on met la pièce dans la main et on joue avec la fente.

Une brune et une blonde discutent en prenant le thé.
La brune :
- Dis donc, la nuit dernière, j'ai eu 3 orgasmes d'affilée !
La blonde :
- Bah, c'est rien ça : moi, la nuit dernière, j'en ai bien eu une centaine !
La brune:
- Cent ??? La vache, j'aurais jamais pensé que ton petit ami était si doué !
La blonde :
Oh, tu voulais dire "avec un seul gars" ?

C'est une jeune femme qui porte une petite jupe ultra serrée. Elle doit prendre le bus, mais pour cela il lui faut monter les marches... Le problème est bien là : La jupe est tellement serrée que qu'elle n'arrive pas à monter. Alors elle porte la main derrière elle et baisse un peu la fermeture éclair. Elle essaie encore de monter, mais n'y parvient toujours pas. Du coup, elle repasse une main derrière elle et abaisse un peu plus la fermeture. Ensuite, elle réessaie de franchir les marches... Ça ne veut toujours pas passer. Soudain, au moment où elle s'apprête à baisser de nouveau la fermeture éclair, une paire de mains vigoureuses l'empoigne à la taille et la porte jusqu'à la marche supérieure du bus !
Non mais, ça ne va pas ! Qui vous a permis ? demande la jeune femme au gars derrière elle.
Eh bien, la deuxième fois que vous avez baissé ma braguette, je me suis dit qu'on se connaissait suffisamment !

© ISTOCKPHOTOS

SAUVETAGE EN MER

C'est le journal intime d'une jeune femme, retrouvé après ses vacances :
Vendredi : une folie m'a pris, je me suis acheté un billet pour une croisière d'une semaine en paquebot, nous partons demain !
Samedi : Ça y est, nous avons embarqué sur ce magnifique navire, beau temps, mer calme.
Dimanche : Fabuleux paysages ! Par ailleurs, le commandant m'a invité à dîner à sa table et s'est montré très prévenant à mon égard.
Lundi : Nouvelle invitation du commandant. Toujours aussi prévenant, mais j'ai un doute : il a voulu me faire visiter sa cabine.
Mardi : Je n'ai plus de doutes quant à ses intentions libidineuses ! Il devient même de plus en plus pressant !
Mercredi : Cet homme est obsédé ! Il m'a menacé de saborder le navire si je continuais de refuser ses avances.
Jeudi : J'ai sauvé la vie de 300 personnes...

DE QUOI JE ME MÊLE ?

Un homme est allongé sur une plage, tranquille, et prend un bain de soleil tout en fumant sa cigarette.
Une jolie femme passe par là, s'arrête à sa hauteur et lui dit :
- Mais vous fumez ! Vous vous rendez pas compte que vous vous faites du mal et que vous intoxiquez tout le monde !
L'homme lui répond alors :
- Et alors, toi, tu suces ?
- Non ?!
- Eh bien alors personne n'est parfait !

Pourquoi les hommes sont-ils souvent au-dessus, lors de l'amour ?

Vous avez déjà essayer de remplir une gourde à l'envers, vous ?

© GETTY IMAGES

Un homme va chez le docteur et lui explique, très gêné :
- Voilà, docteur, j'ai un sexe... euh, c'est assez difficile à dire...
- Mais n'ayez pas honte, allez-y.
- Alors voilà, j'ai un sexe comme un bébé
- Voyons, vous exagérez certainement. Allez, baissez votre pantalon, votre slip, et montrez-moi ça.
L'homme s'exécute et le docteur s'écrie alors :
- Quoi, mais il est énorme !!!
- Bah oui, comme un bébé : 50 cm et 3,5 kg !

C'est deux petites bites qui vont au cinéma. La première dit à sa copine :
- Pourvu que ce ne soit pas un film de cul, je n'ai pas envie de rester debout pendant toute la séance !

NEWLOOK BEST OF 2016

LES SALES BLAGUES DE NEWLOOK

Elles sont misogynes, machistes au possible, mais elles nous font toujours autant rire !

La maîtresse d'école demande à un élève :
- Il y a trois oiseaux sur une branche, je prends mon fusil et j'en tire un, combien en reste-t-il ?
L'élève répond :
- Il n'y en a plus, les autres sont partis car ils ont eu peur.
La maîtresse lui dit :
- Non, tu vois, trois oiseaux moins un fait qu'il reste deux oiseaux sur la branche. Mais j'aime bien ta façon de penser.
Quelques jours plus tard, le même élève demande à sa maîtresse d'école :
- Il y a trois femmes qui marchent sur le trottoir avec un cornet de crème glacée. Une lèche son cornet, l'autre le suce et la dernière le croque. Laquelle est mariée ?
La maîtresse lui répond :
- Ce doit être celle qui suce.
L'élève lui répond aussitôt :
- Non, c'est celle qui a une bague au doigt. Mais j'aime bien votre façon de penser...

Comment savoir qui est le meilleur coup masculin dans un camp de nudistes ?

C'est celui qui peut transporter une douzaine de beignets sans les mains.

... Et le meilleur coup féminin ?

C'est celle qui parvient à manger le douzième beignet sans les mains.

Un malade voit son infirmière arriver sur un vieux vélo. Il lui dit :
- Vos jambes sont plus jolies que votre vélo, qui me semble bien fatigué !
Elle lui répond:
- Vous savez, si vous étiez comme lui huit heures par jour entre mes jambes, vous seriez déjà mort !

Quelle est la différence entre un homme et une femme ?

Une femme n'a pas toujours la même paire de couilles entre les jambes.

Un Corse montre à son fils une collection de machines à faire du saucisson d'âne. Il y a la machine de l'arrière-grand-père, du grand-père, du grand-oncle, etc. Avec le temps et l'expérience, elles se sont perfectionnées. Le garçon demande :
- Il n'y a pas une machine moderne où on met le saucisson et il en ressort un âne ?
- Mais bien sûr que si, fiston : c'est ta mère !

Un type arrive un matin au bureau tout épanoui et annonce à ses collègues :
- Dites, les gars, vous êtes tous cocus !
- Et pourquoi nous ? répondent-ils.
- Parce qu'hier soir j'ai couché avec ma femme !

Dans un bar, un gars demande à une fille :
- Tu connais la différence entre un steak-frites et un pénis ?
- Non, répond la fille.
- Alors tu veux bien venir dîner chez moi demain ?

© ISTOCKPHOTOS

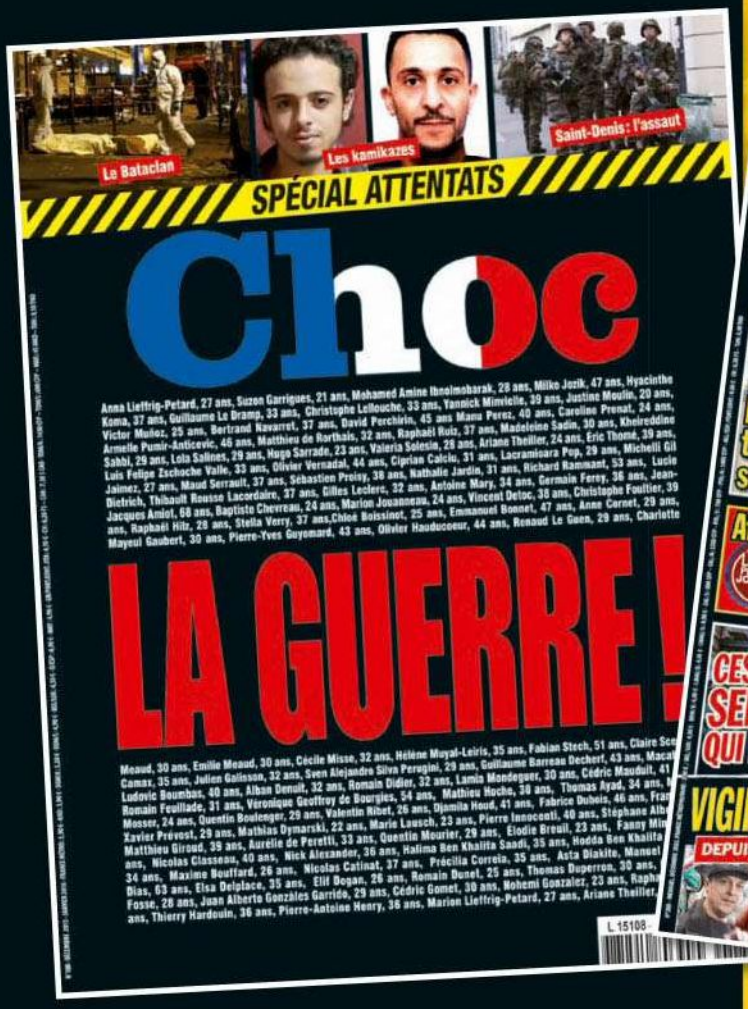

RETROUVEZ VOS MAGAZINES EN KIOSQUE

ENTREVUE
"Toutes les vérités sont bonnes à dire."

Choc

ASIATIQUES, BOURGEOISES PERVERSES,
SPRING BREAK, PORNSTARS...

NEWLOOK

Le meilleur du sexe sur ton mobile : VOD, livecams, fais toi plaisir

RENDEZ-VOUS SUR club.newlook.fr

Services réservés à un public majeur.